

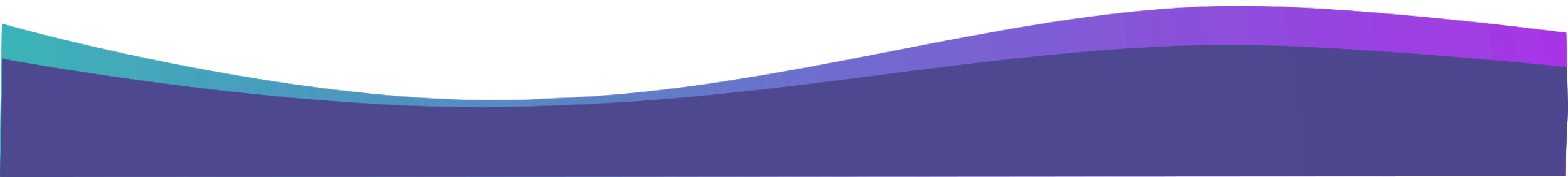

ESE BelloSalud
Juntos construimos vidas saludables

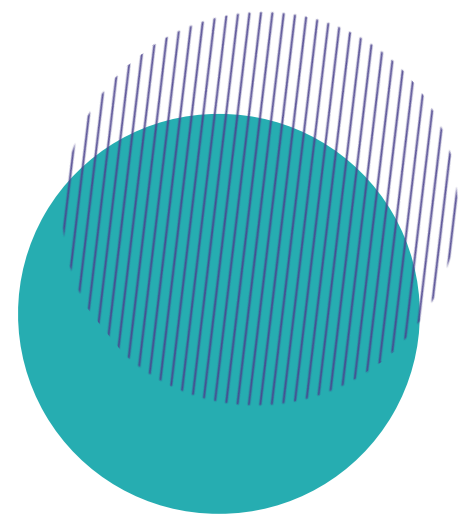



Contenido

- 1.** Presentación del acuerdo N° 012 "Ratificación Plataforma estratégica"
- 2.** Servicios Vereda Granizal
- 3.** Instalación Plantas Eléctricas
- 4.** Mantenimientos preventivos y correctivos a las Sedes ESE BelloSalud
- 5.** Informe de gestión basado en el registro individual de Prestación de servicios de salud-RIPS- con corte a septiembre 30 de 2024
- 6.** Informe Plan de Saneamiento Fiscal y Financiero
- 7.** Costo inasistencias de citas ESE BelloSalud
- 8.** Estrategias de contención presupuestal
- 9.** Informe de Gestión con la NUEVA EPS
- 10.** Proyectos presentados ante Minsalud

1. Presentación del acuerdo N° 012 “Ratificación Plataforma estratégica”



La plataforma estratégica es un conjunto de directrices y objetivos que guían su funcionamiento y desarrollo a largo plazo. Incluye:

- **Misión y Visión:** Define el propósito del hospital y cómo se visualiza en el futuro.
- **Valores:** Son creencias o cualidades que se consideran importantes y que guían el comportamiento de las personas o instituciones reflejan creencias personales o culturales
- **Principios:** Son reglas o fundamentos básicos que orientan el comportamiento y las decisiones culturales, los principios son más universales y se utilizan como guías en la toma de decisiones.

MISIÓN

Somos la Empresa Social del Estado BelloSalud que presta servicios de salud con altos estándares de calidad en un ambiente seguro para el usuario y su familia, por medio de un direccionamiento estratégico, con énfasis en la promoción de la salud y prevención de la enfermedad, procurando el desarrollo integral de nuestro talento humano y el espíritu docente.

VISIÓN

La Empresa Social del Estado BelloSalud para el año 2030 será una empresa líder en la prestación de servicios de salud de baja complejidad en el Municipio de Bello y su área cercana, reconocida por el servicio humanizado y seguro para los usuarios y sus familias aportando al bienestar de la población Bellanita.

VALORES

- Respeto
- Servicio
- Compromiso
- Responsabilidad Social

PRINCIPIOS CORPORATIVOS

- Equidad
- Calidad
- Solidaridad
- Universalidad
- Transparencia
- Eficiencia
- Integridad
- Eficacia
- Pertinencia
- Respeto a la dignidad humana

2. Servicios Vereda Granizal





- Teleconsulta en la Vereda Granizal
- Consulta presencial en la sede Zamora
- Envío de medicamentos a domicilio

Link para ver videos sobre el servicio que se presta en Granizal:

<https://www.facebook.com/reel/1130262032441287>

<https://www.facebook.com/reel/9099393683424861>

3. Instalación de Plantas Eléctricas



Instalación de tres plantas eléctricas

Fontidueño

Playa Rica

El Mirador



4. Mantenimientos preventivos y correctivos a las sedes de la ESE BelloSalud



Playa Rica



Reparación de cercas

Playa Rica

Arreglo de grietas y estucada de muros sala de espera

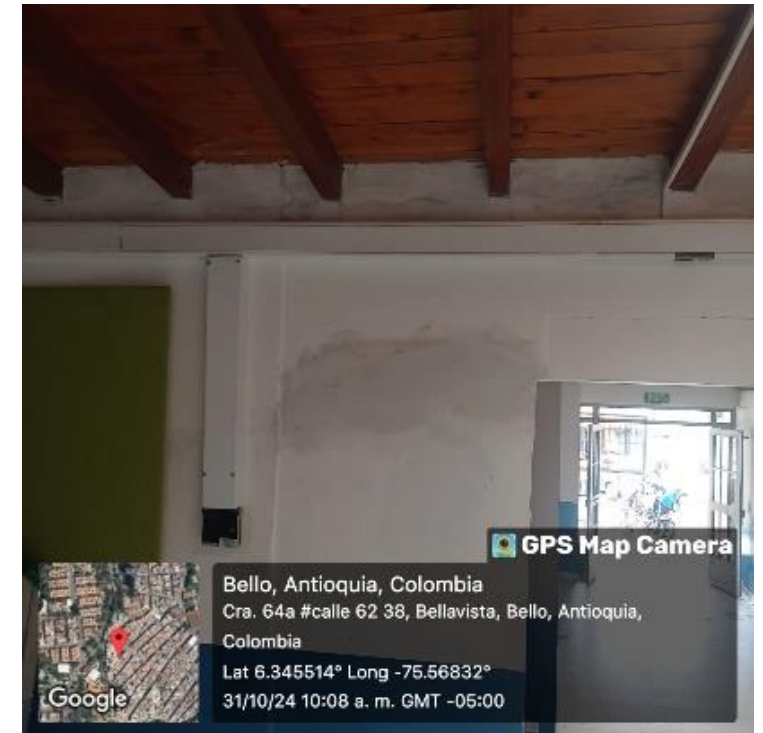
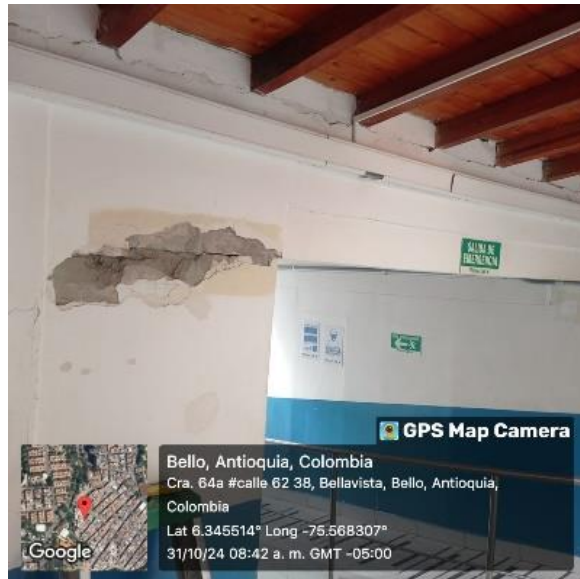

El Mirador



Mantenimiento de zonas verdes y alrededores

El Mirador

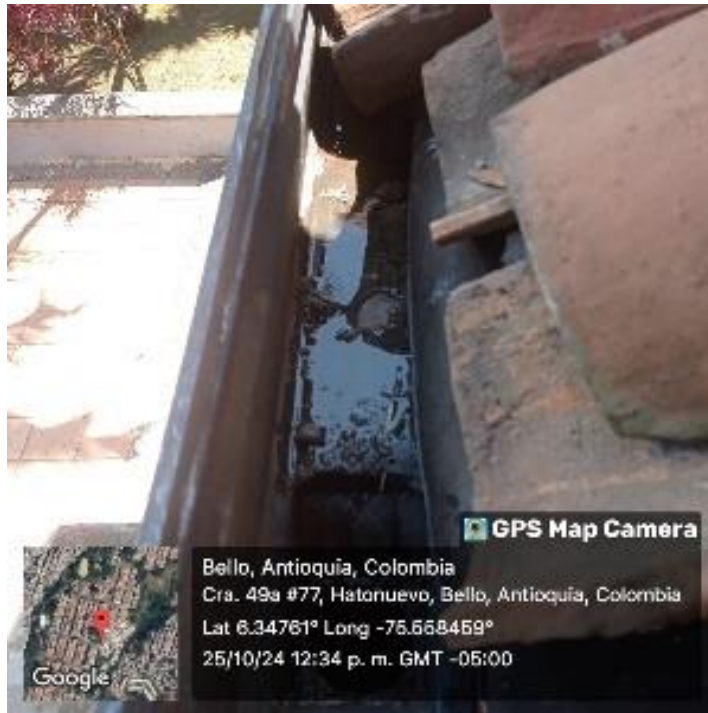

Mantenimiento de techos, canoas y bajantes

Maruchenga



Fumigación zonas verdes parqueadero y alrededores

Fontidueño

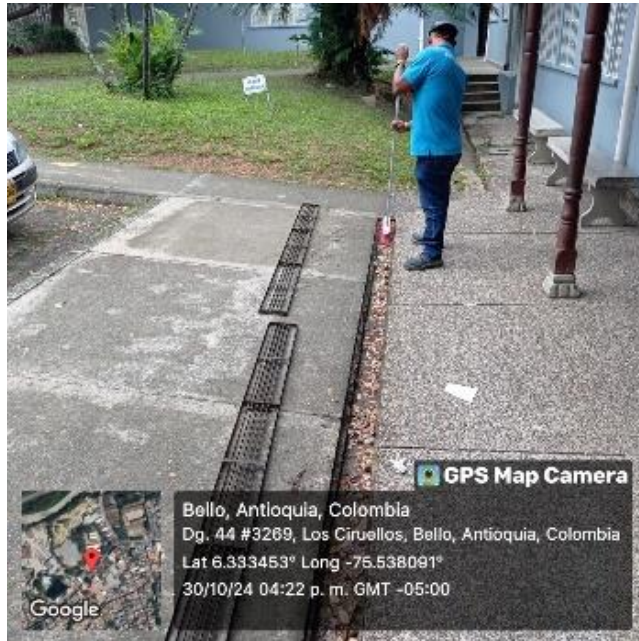

Mantenimiento de cárcamos de agua lluvia

Fontidueño

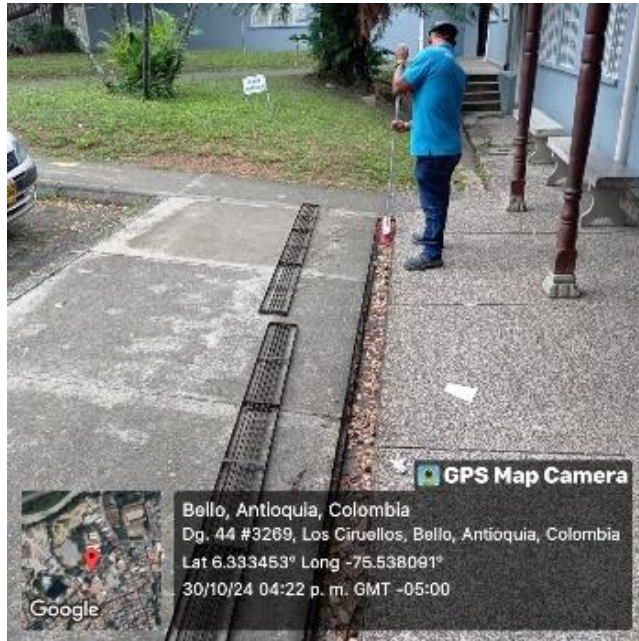

Mantenimiento de cárcamos de agua lluvia

Paris

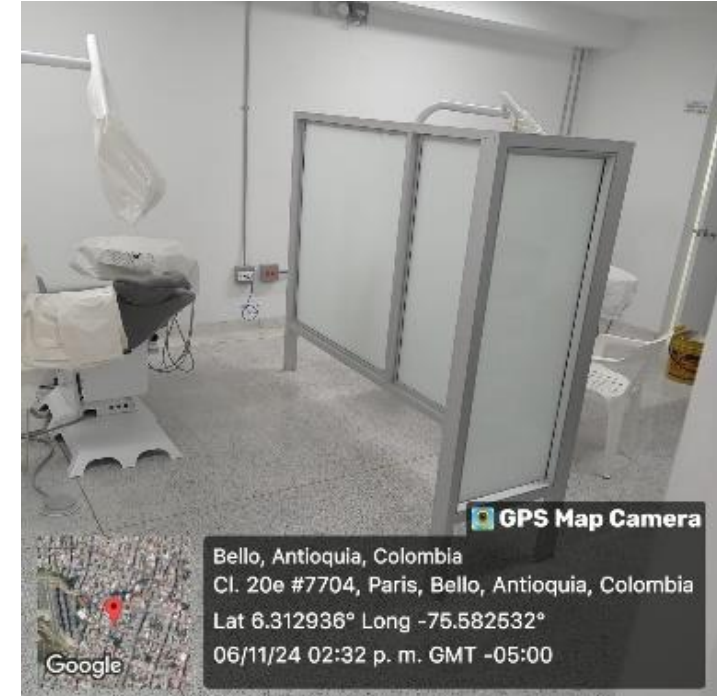
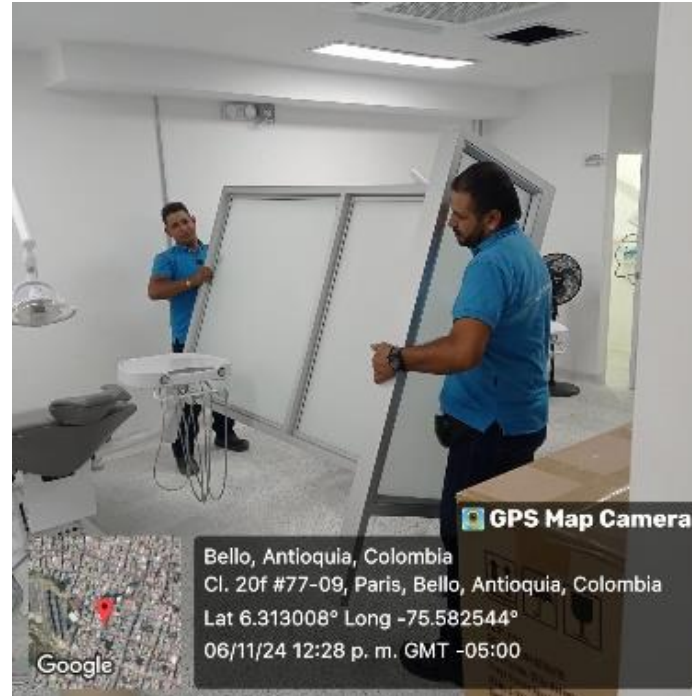
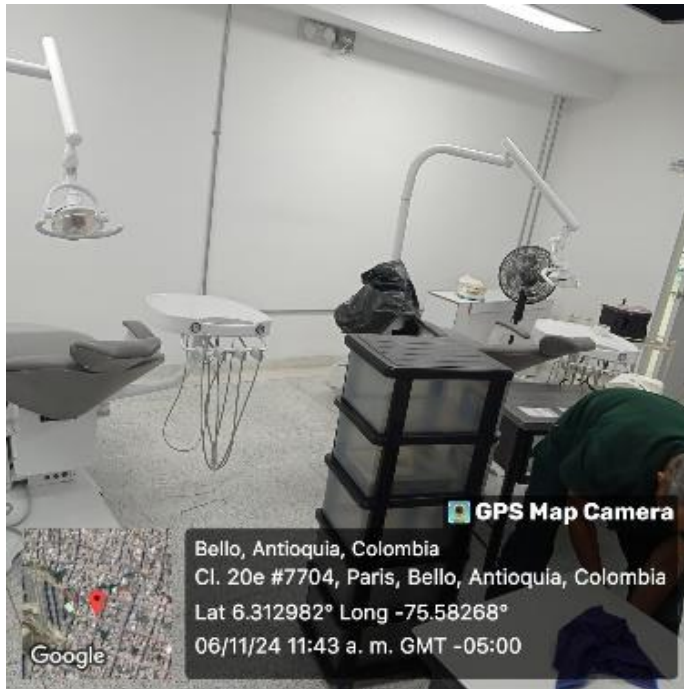

Instalación de división área Odontología

Zamora

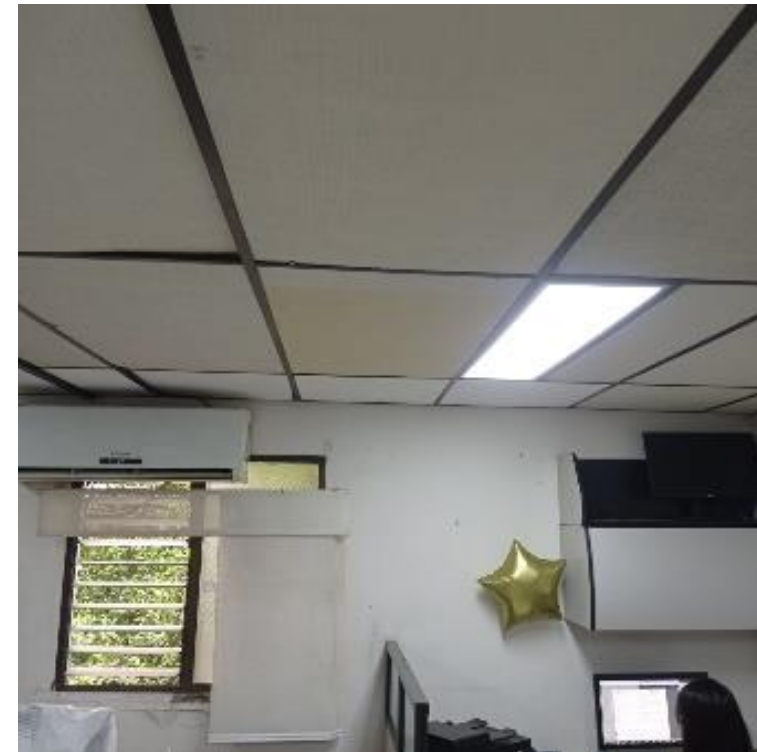

**Reposición de cielo falso en el
área de Facturación**

Rosalpi



**Reparación de topes y rieles
de puerta de sótano**

Rosalpi



**Instalación de ruana elástica
por deterioro**

4. Informe de gestión basado en el registro individual de prestación de servicios de salud – RIPS- con corte a septiembre 30 de 2024

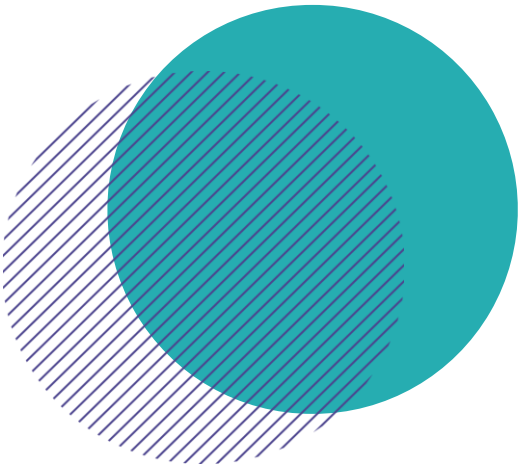

Presentación RIPS

Objetivo: Conocer la producción de la ESE Bellosalud del Municipio de Bello, por servicio comparando los meses de Julio-Agosto-Septiembre de 2024.



Consulta Externa

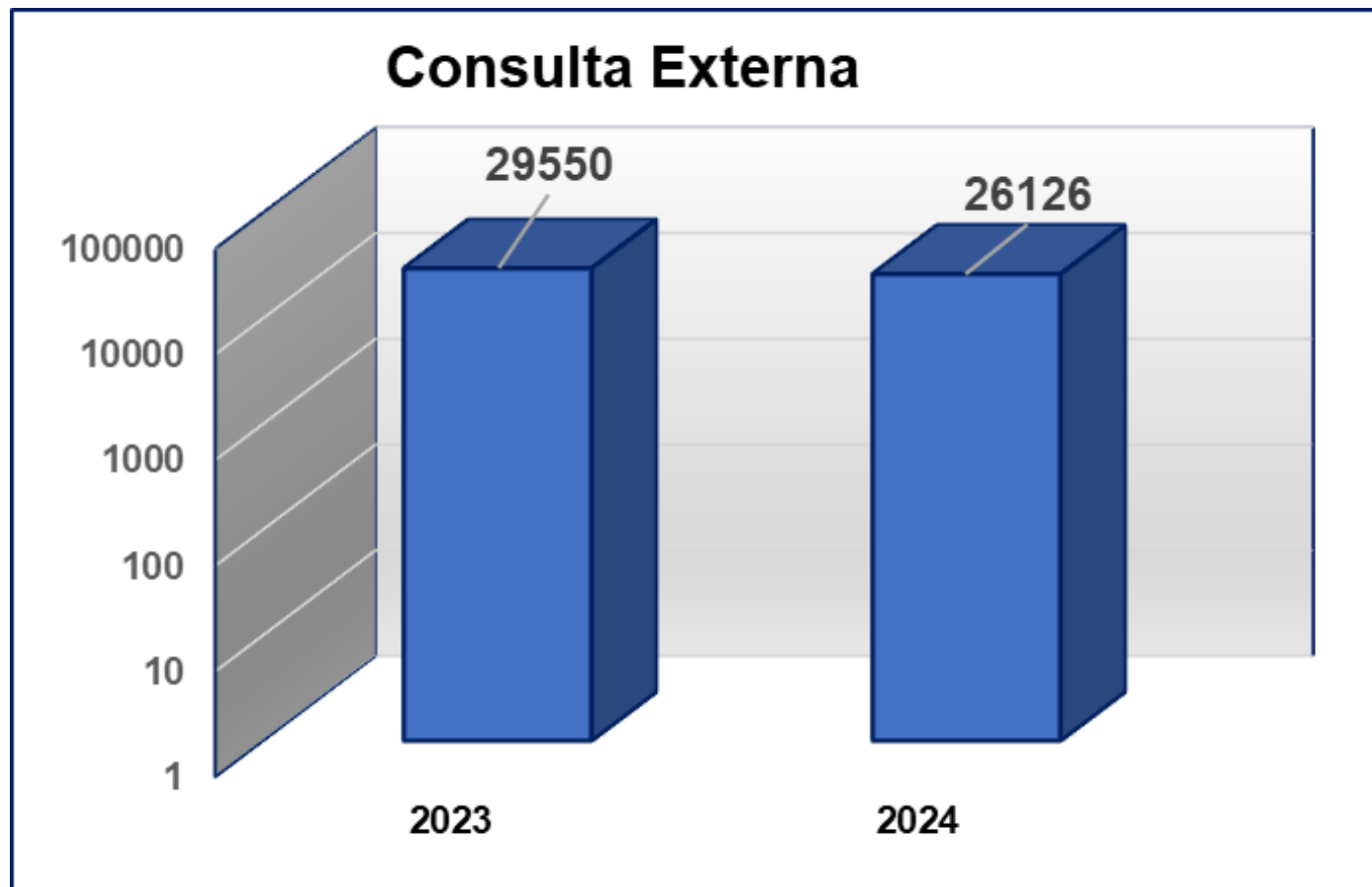

Consulta Prioritaria

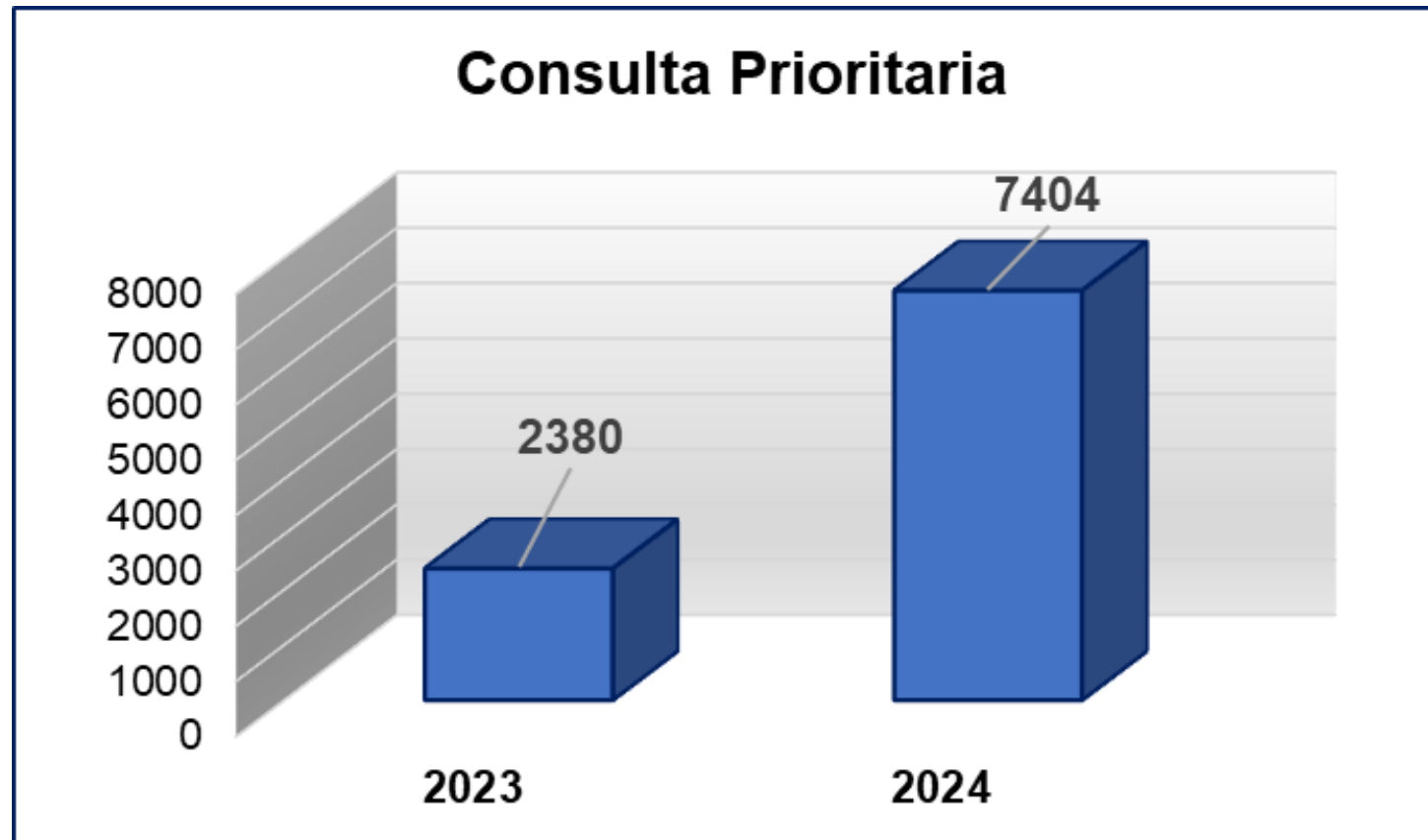

Optometría

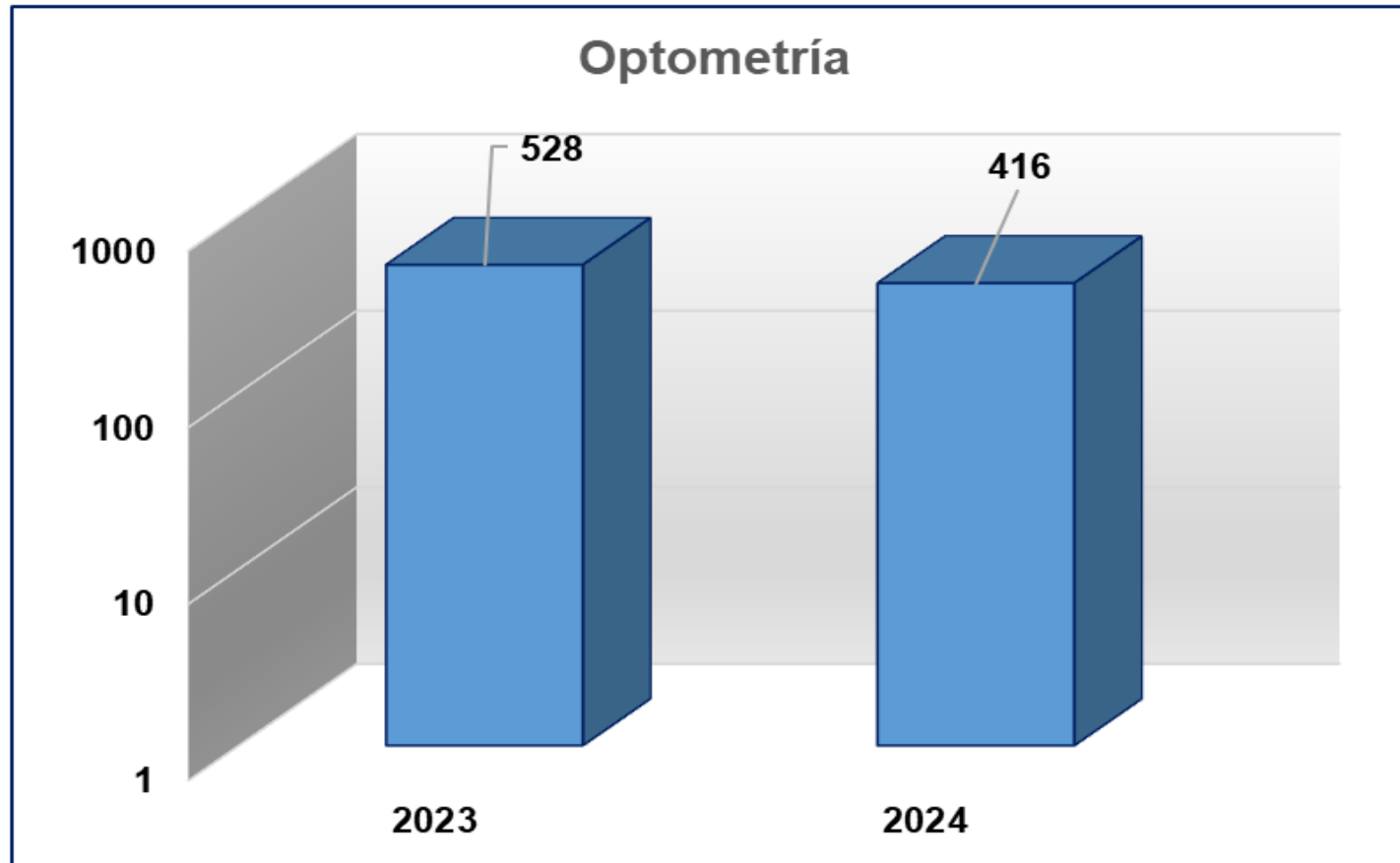

Nutrición

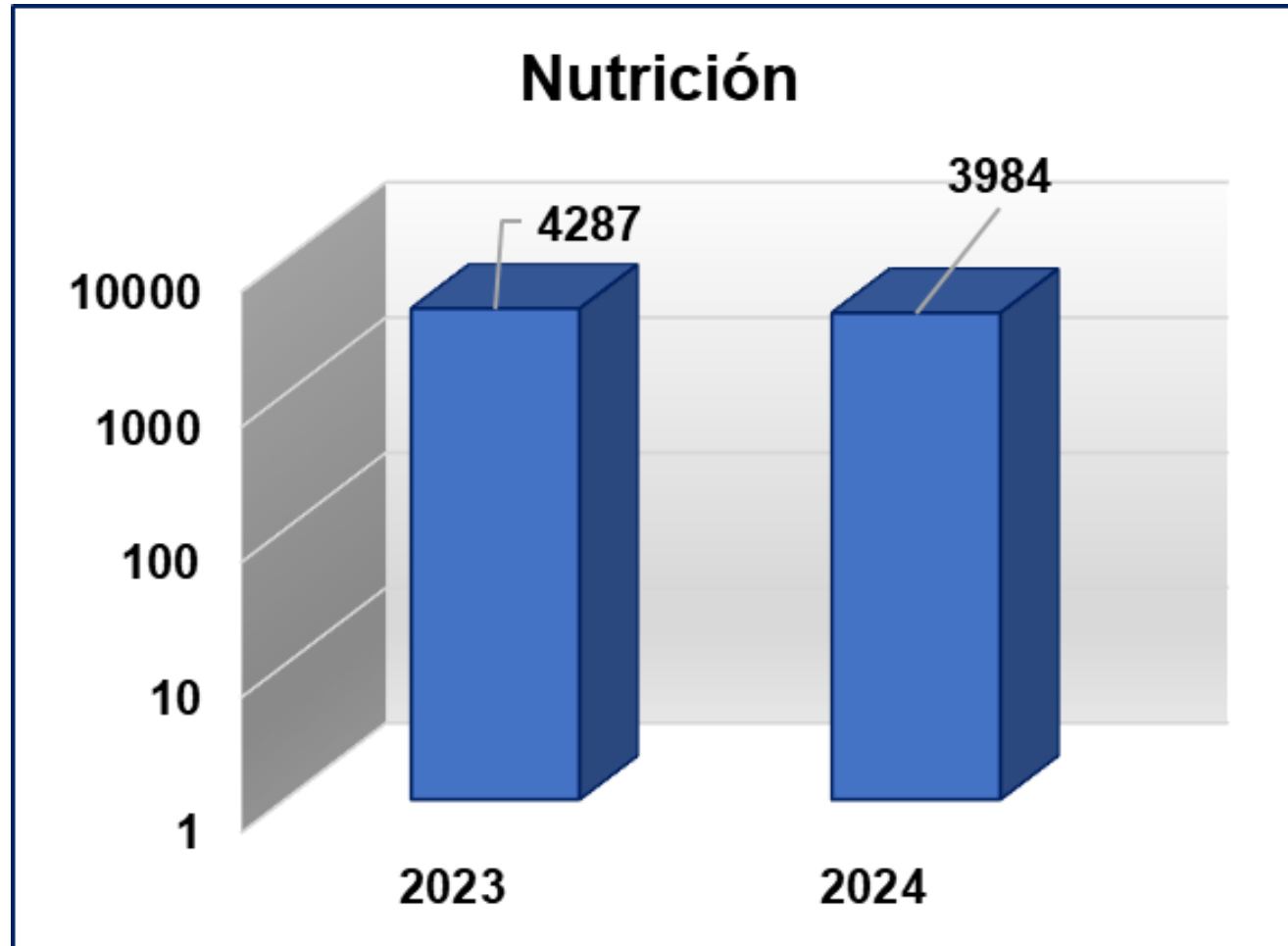

Psicología

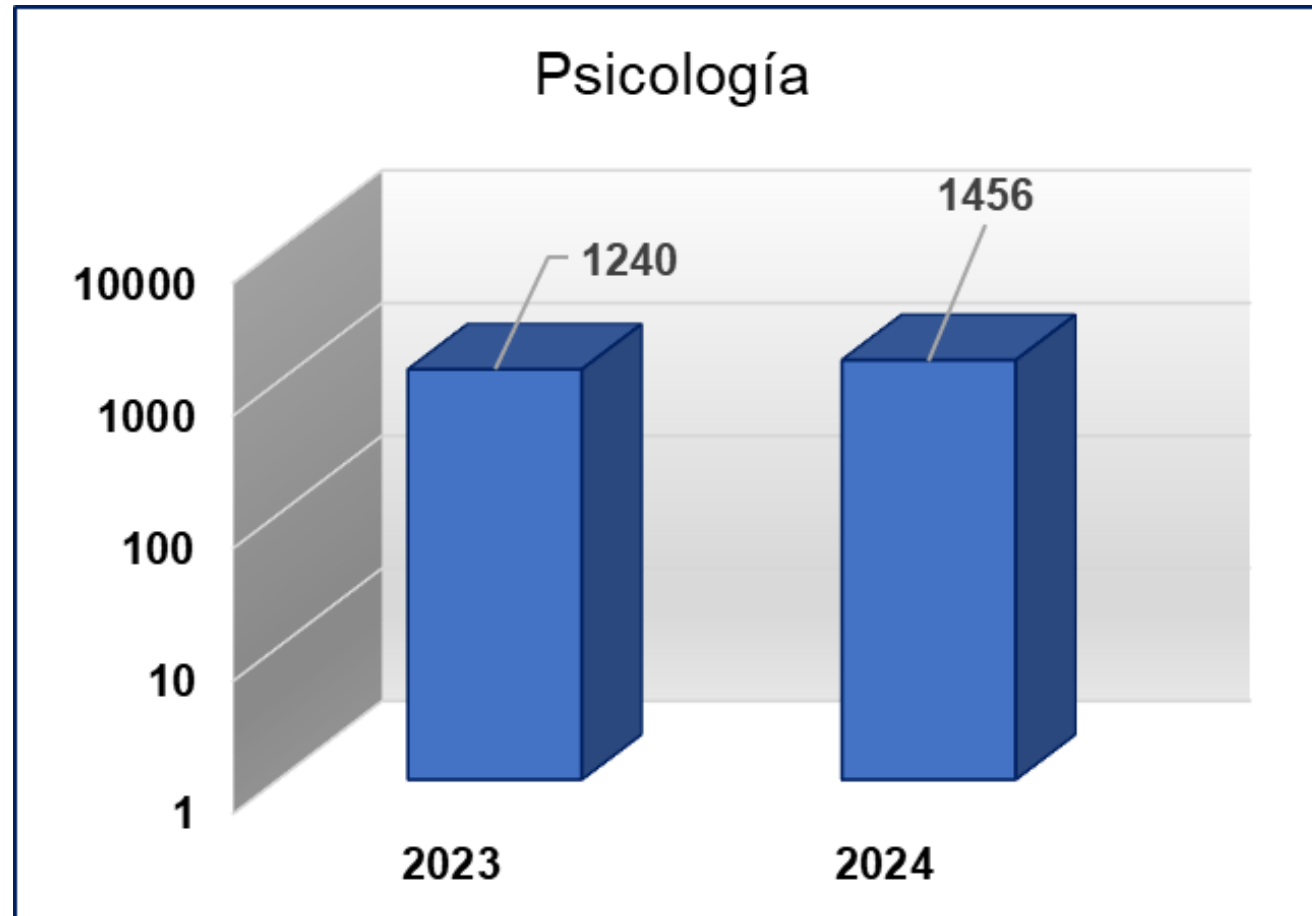

Odontología

Examen Odontológico Primera Vez

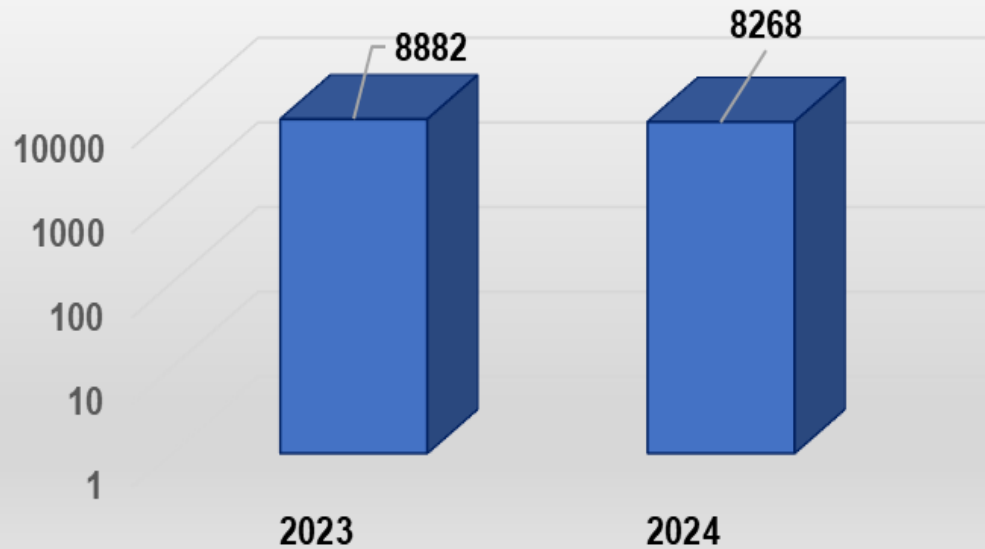

Urgencias Odontológicas

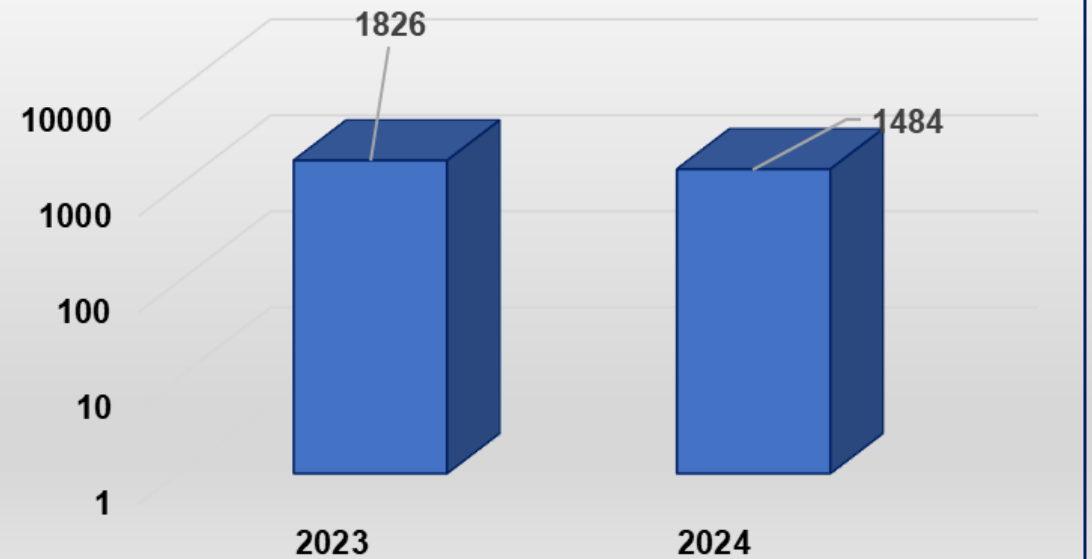

Pruebas de Laboratorio

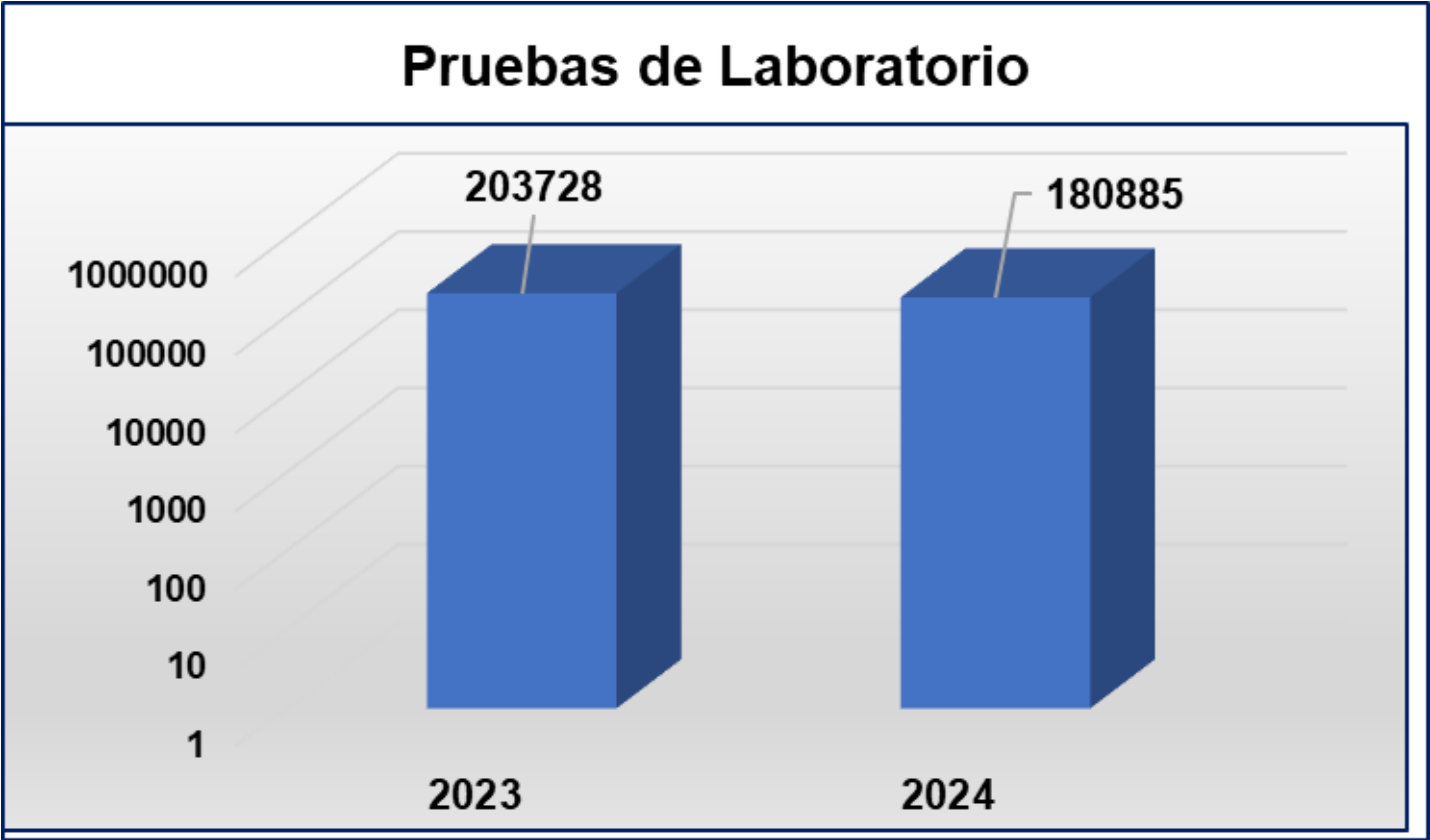

Radiografía y Ecografía

Radiografía

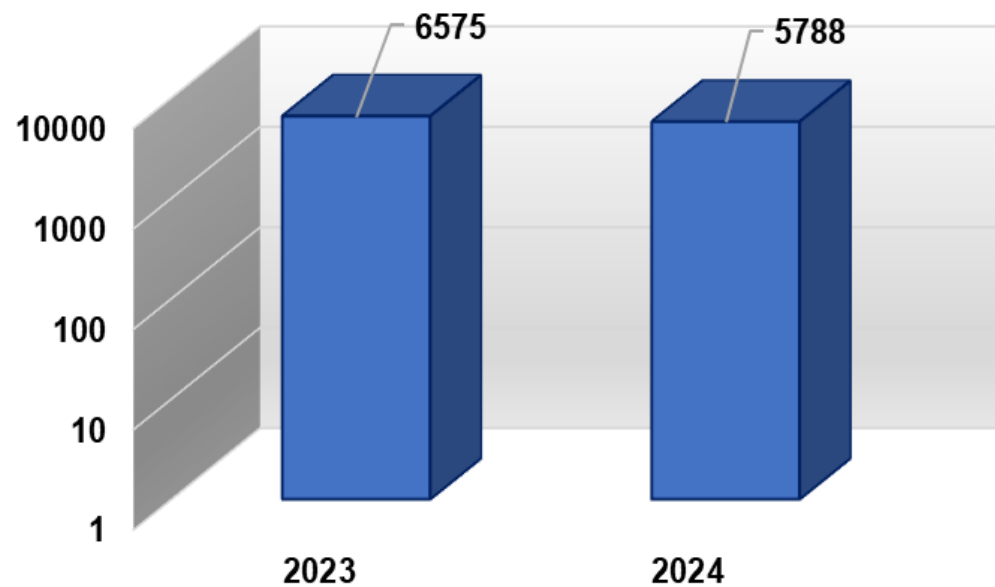

Ecografía

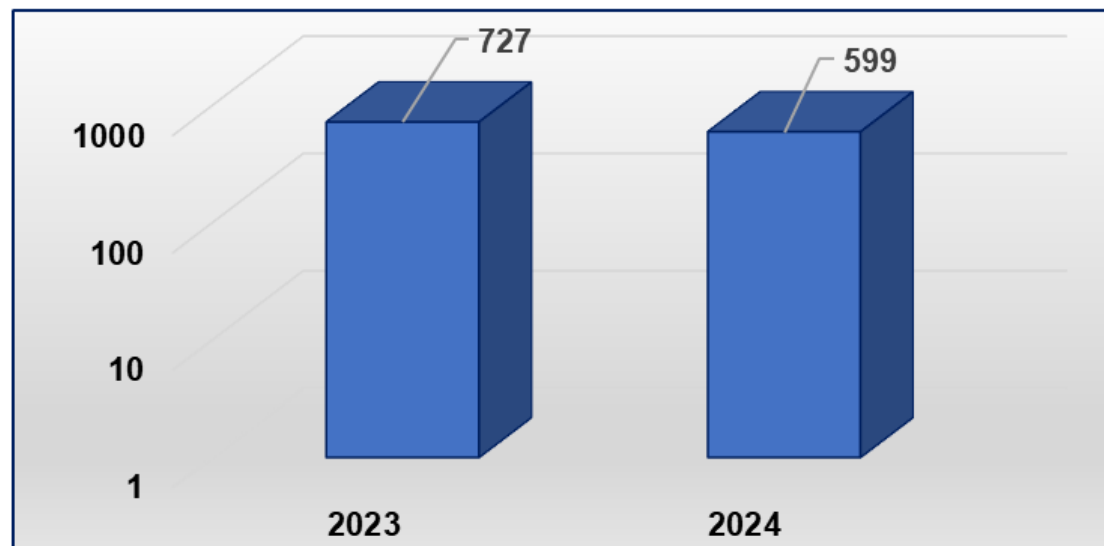

Promoción y Prevención

PyP por Médico

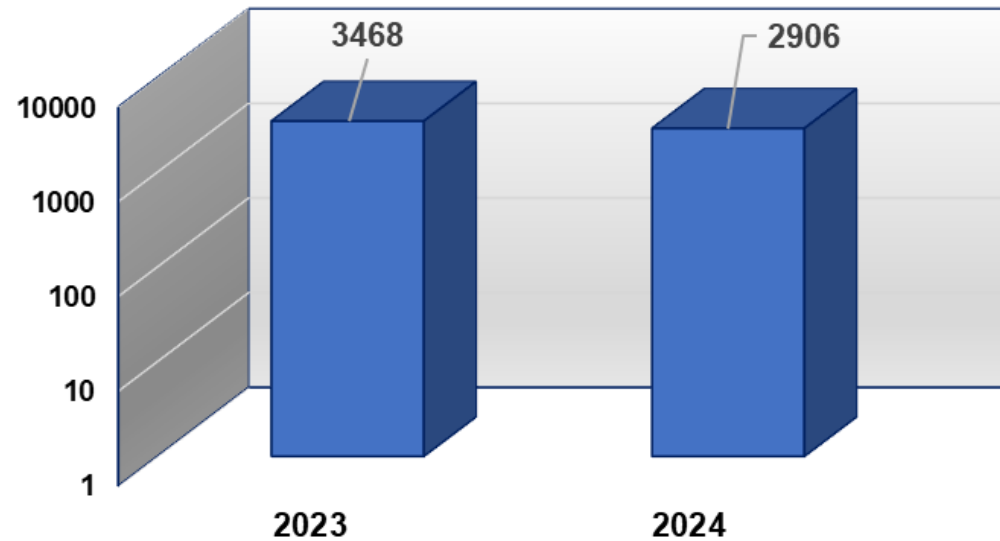

PyP por Enfermera

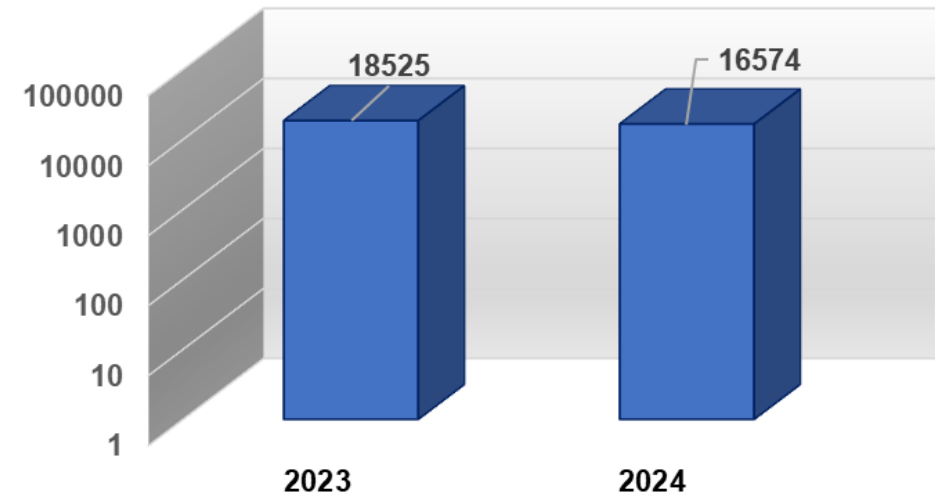

Farmacia

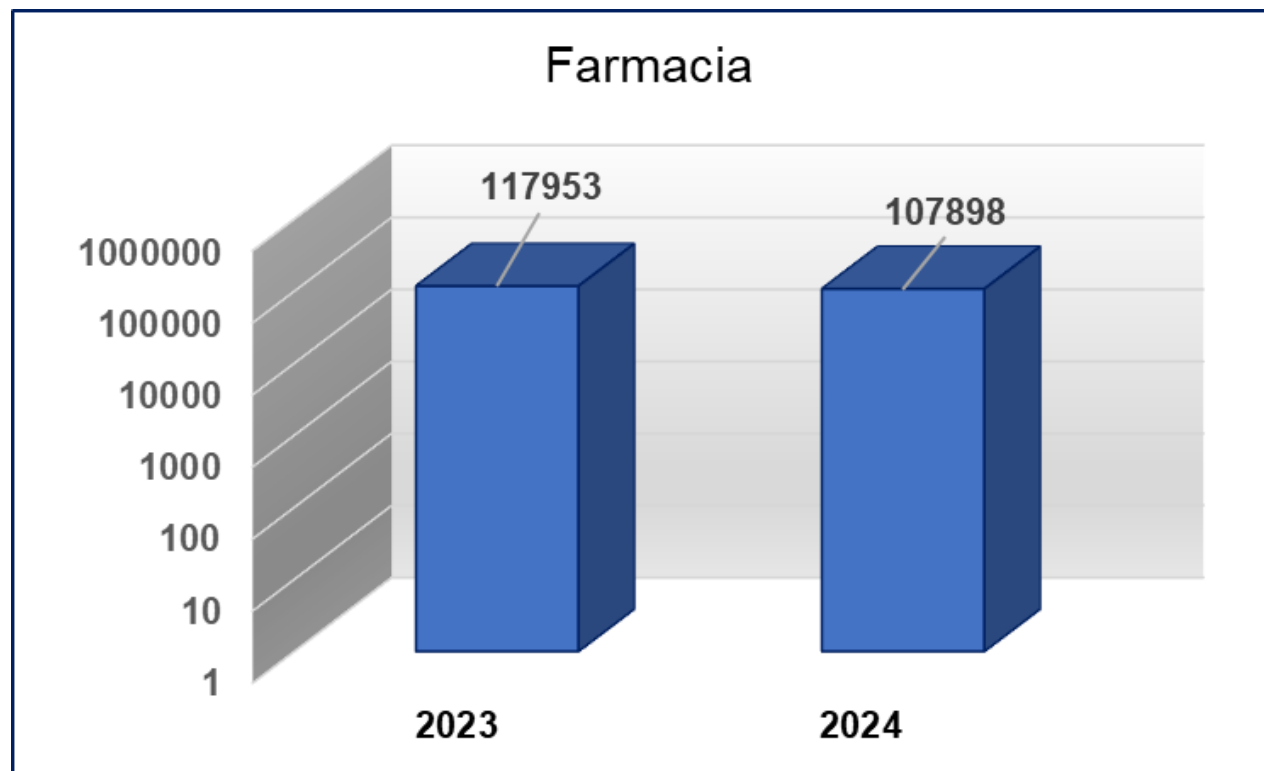

Ingreso y Controles RCV

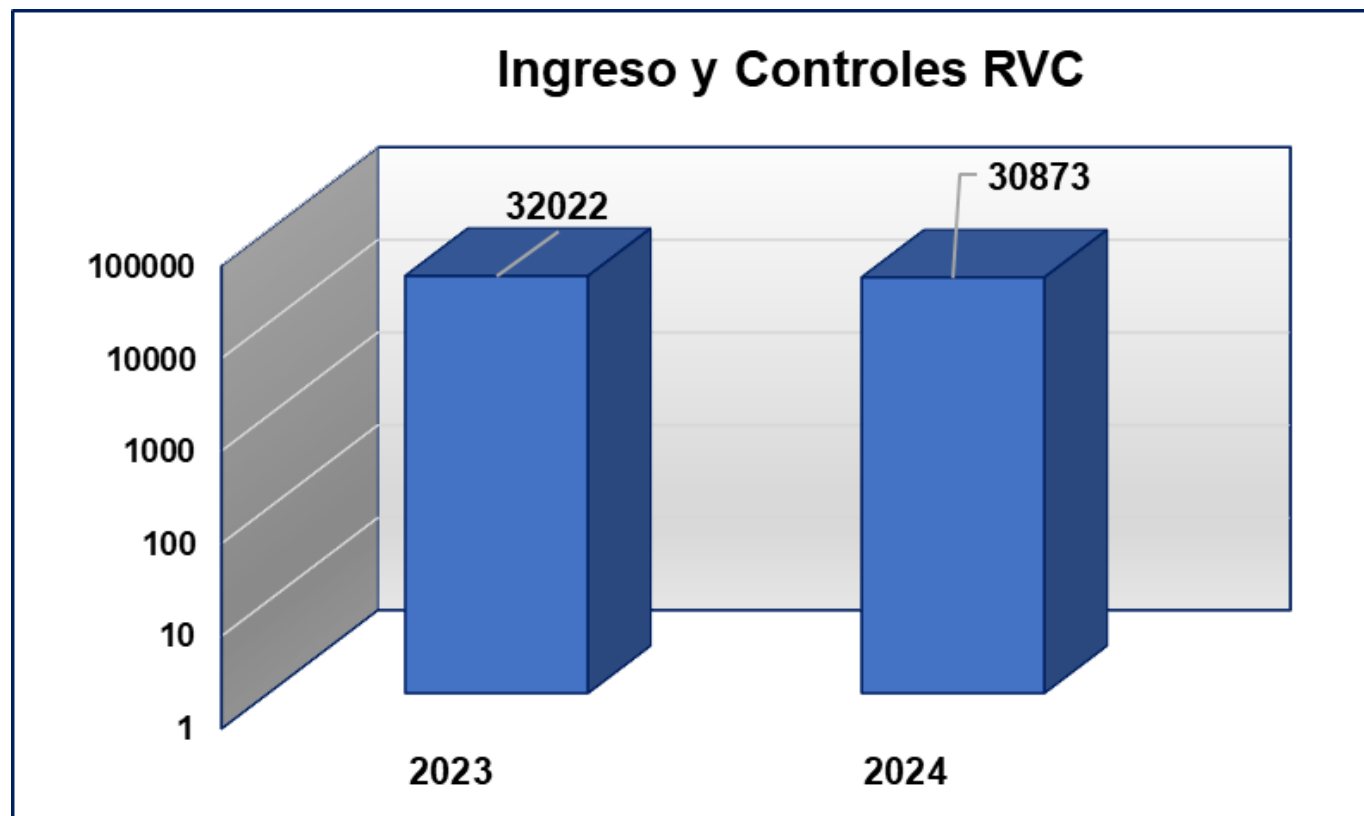

5. Informe Plan de Saneamiento Fiscal y Financiero



**PROGRAMA DE SANEAMIENTO FISCAL Y FINANCIERO A PRECIOS CORRIENTES
SANEAMIENTO DE PASIVOS**

FUENTE DE FINANCIACIÓN	CONCEPTO DE INGRESO	2024	2025	2026	2027	2028
Recursos del Departamento para PSFF	Condicionadas a la disminución de un pasivo		5.955.860.957			
Recursos del Municipio para PSFF	Condicionadas a la disminución de un pasivo	600.000.000				
Recursos de la ESE	Condicionadas a la disminución de un pasivo		44.139.043	41.493.098	1.064.873.762	357.716.518
TOTAL FUENTE DE FINANCIACIÓN		600.000.000	6.000.000.000	41.493.098	1.064.873.762	357.716.518
GASTOS / COSTOS	OBJETO DE GASTO	2024	2025	2026	2027	2028
Acreecias Laborales + Servicios Personales Indirectos	Programas de saneamiento fiscal y financiero Empresas Sociales del Estado (ESE)		2.428.418.922			
Acreecias Laborales + Servicios Personales Indirectos	Programas de saneamiento fiscal y financiero Empresas Sociales del Estado (ESE)	600.000.000				
Entidades Públicas y de Seguridad Social	Programas de saneamiento fiscal y financiero Empresas Sociales del Estado (ESE)		486.202.598			
Proveedores bienes y servicios (No incluye Servicios Personales Indirectos)	Programas de saneamiento fiscal y financiero Empresas Sociales del Estado (ESE)		2.702.025.211			
Obligaciones financieras	Programas de saneamiento fiscal y financiero Empresas Sociales del Estado (ESE)		383.353.269	41.493.098	1.064.873.762	280.369.867
Provisiones para contingencias	Programas de saneamiento fiscal y financiero Empresas Sociales del Estado (ESE)					77.346.651
TOTAL USOS		600.000.000	6.000.000.000	41.493.098	1.064.873.762	357.716.518

CUADRO 36 - PROGRAMACION PRESUPUESTAL DE INGRESOS Y GASTOS PSFF A PRECIOS CORRIENTES - Cifras en \$
VALORES EN PRECIOS CORRIENTES
PRESUPUESTO PROYECTADO INGRESOS

CONCEPTO	2024	2025	2026	2027	2028
Disponibilidad Inicial	996.916.460	-	-	-	-
Ingresos Corrientes	35.992.867.129	43.292.666.898	45.487.012.668	49.593.763.816	53.461.878.238
Recursos de capital	601.400.000	6.001.488.200	43.057.196	1.066.514.501	359.432.731
TOTAL INGRESOS	37.591.183.589	49.294.155.098	45.530.069.864	50.660.278.317	53.821.310.969

CONCEPTO	PRESUPUESTO PROYECTADO GASTOS				
	2024	2025	2026	2027	2028
Funcionamiento	34.903.037.515	43.435.313.833	38.575.850.753	41.649.809.310	43.669.538.164
Servicio de la deuda pública	451.172.966	-	-	-	-
Inversión	-	-	-	-	-
Gastos de operación comercial	3.279.648.771	5.814.702.222	6.912.726.013	7.945.595.245	8.974.573.700
TOTAL GASTOS	38.633.859.252	49.250.016.055	45.488.576.766	49.595.404.555	52.644.111.864

EQUILIBRIO PRESUPUESTAL (DIFERENCIA entre TOTAL INGRESOS Y TOTAL GASTOS)	(1.042.675.663)	44.139.043	41.493.098	1.064.873.762	1.177.199.105
---	------------------------	-------------------	-------------------	----------------------	----------------------

6. Costo inasistencias de citas ESE BelloSalud



7. Estrategias de contención presupuestal



Objetivo: Controlar y reducir los gastos dentro de la ESE BelloSalud, asegurando que se mantenga la sostenibilidad financiera y se optimicen los recursos disponibles.

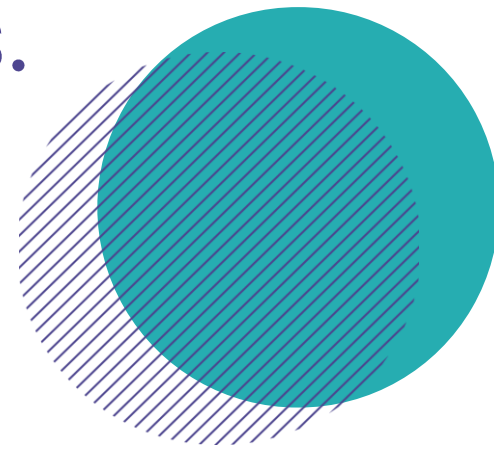

Estrategias

- Cambio de Banco para el pago de la nómina de los Funcionarios de la ESE. Rendimiento mensual de \$3.000.000
- **Convenios Docencia Servicio:** Los funcionarios de la entidad se han beneficiado por medio de cursos y se han generado contraprestaciones en espacios para eventos
- **Beneficios Caja de Compensación Comfenalco:**
 - Capacitaciones al personal
 - Bienestar Institucional
- **Beneficios con ARL Colmena**



Estrategias

- Campañas internas de racionalización de servicios públicos
- Optimización de servicios de internet con un ahorro del 50% en costos
- Potencialización de equipos de cómputo y de procesos



CAPACITACIONES 2024 EN CIFRAS

Dentro de las contraprestaciones recibidas, con cargo a los convenios vigentes, se han Recibido y Realizado capacitaciones en

- Primeros Auxilios para personal tripulación de Ambulancias
- Reanimación Cardio Pulmonar Avanzada
- Actualización en toma de muestras clínicas para certificación de auxiliares
- Se inicio organización con Cohan para capacitaciones en varios temas solicitados por los lideres para su personal

Valor promedio de cada curso

Primeros auxilios \$300.000 C/U

Beneficiados 3 total: 900.000

RCP Avanzada presencial \$4.800.000 C/U

Cupos recibidos 5 usados 3 total :14.400.000

RCP Avanzado virtual \$ 650.000 C/U

Cupos recibidos y usados 2:total 1.300.000

Toma de muestras de laboratorio \$75.000C/U

Beneficiados 18 total: 1.350.000

- **Beneficio \$ 17.950.000**

8. Informe de Gestión con la NUEVA EPS



9. Proyectos presentados ante Minsalud



PROYECTOS ESE BELLOSALUD

ID	Nombre del Proyecto	Objeto	Clase de proyecto	Valor
968093	Fortalecer la ESE Bellosalud como primer nivel de atención del Municipio de Bello, con equipos básicos de salud (EBS), para avanzar hacia un modelo de salud predictivo, preventivo y resolutivo fundamentado en la atención primaria e impactar positivamente en la realización el derecho fundamental a la salud, de todas las personas que habitan el territorio Bello	Fortalecer la ESE Bellosalud como primer nivel de atención del Municipio de Bello, con equipos básicos de salud (EBS), para avanzar hacia un modelo de salud predictivo, preventivo y resolutivo fundamentado en la atención primaria	Fortalecimiento	\$ 2.234.771.040,00
	Proyecto de Fortalecimiento Institucional al Servicio de Urgencias de la Sede Rosalpi de la ESE Bellosalud, del Municipio de Bello - Antioquia	Fortalecer la prestación del servicio de urgencias en la ESE Bellosalud del municipio de Bello, Antioquia. Con lo cual, dentro de este, no se pretende incrementar la capacidad instalada de los servicios, pero sí mejorar la calidad, la suficiencia y la cantidad de atenciones en salud que se presten desde el servicio de Urgencias de la ESE.	Fortalecimiento	\$ 963.472.641
1132083	Dotación de insumos y equipos médicos para la optimización de los servicios de salud en la ESE Bellosalud, con el fin de mejorar la atención primaria y especializada en las diferentes unidades operativas. Bello	Mejorar la calidad y cobertura de los servicios de salud de primer nivel en los hospitales y centros de salud de la ESE Bellosalud, mediante la dotación de insumos y equipos médicos adecuados	Dotación	\$ 1.197.892.507,00
1106503	Adquirir ambulancias, para fortalecer la prestación del servicio de transporte asistencial básico en la ESE Bellosalud del Municipio de Bello	Mejorar la capacidad de respuesta en emergencias médicas y optimizar los traslados asistenciales de la ESE Bellosalud mediante la adquisición de dos ambulancias, garantizando una atención oportuna y de calidad para los habitantes del municipio	Dotación	\$ 675.700.000,00
1071515	Adquisición Adquirir una unidad móvil de salud mental, equipada y habilitada para prestar servicios de atención psicológica y de promoción de la salud mental en zonas rurales y urbanas con acceso limitado a estos servicios, con el fin de mejorar la calidad de vida de la población, reducir las brechas en el acceso a atención básica de salud mental y promover el bienestar emocional en la comunidad. Bello	Mejorar el acceso a servicios de salud mental en las zonas vulnerables del Municipio de Bello, mediante la implementación de una unidad móvil que brinde atención psicológica y promoción del bienestar emocional.	Dotación	\$ 938.576.470,65
1136626	Realizar la adecuación de los espacios locativos del Centro de Salud Playa Rica, Zamora y San Felix de la ESE Bellosalud en el Municipio de Bello, con el propósito de cumplir con los requerimientos normativos vigentes en materia de infraestructura para la prestación de servicios de salud, asegurando un entorno seguro, funcional y accesible que optimice la calidad de la atención a los usuarios y mejore las condiciones laborales del personal de salud.	Adecuar la infraestructura de los Centros de Salud de Playa Rica, Zamora y San Fleix de la ESE Bellosalud del Municipio de Bello, con el fin de mejorar la calidad y accesibilidad de los servicios de salud, cumpliendo con normativas y garantizando un entorno seguro y funcional para la comunidad	Infraestructura	Zamora
				\$ 4.533.332.552,00
				Playa Rica
				\$ 536.310.215,83
				San Felix
\$ 301.485.345,17				



ESE BelloSalud
Juntos construimos vidas saludables

Gracias

