

Información

Boletín Servicio

Farmacéutico

La eficacia de los tratamientos ambulatorios, se debe a que el paciente cumpla con los siguientes pasos a tener en cuenta al momento de tener sus medicamentos en casa.

¿Qué es un Medicamento?

Son los productos farmacéuticos obtenidos a partir de principios activos con o sin sustancias auxiliares, presentados bajo formas farmacéuticas, que se utilizan para la prevención, alivio, diagnóstico, tratamiento, curación o rehabilitación de la enfermedad.



Variables de un medicamento

Acetaminofén 500 mg tableta. Frasco x 2 tabletas

Nombre

Concentración

Forma Farmacéutica

Presentación



¡Ninguna se debe alterar, ni modificar!

Información que debe tener el medicamento



Registro Sanitario

2016M-0000192-R2
M-0002334
2020M987548

Lote

No de lote 0027
Lote: A3567J

Fecha de Vencimiento

30/12/22
06/22
Marzo 2022

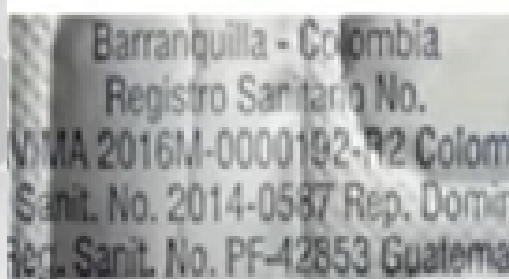
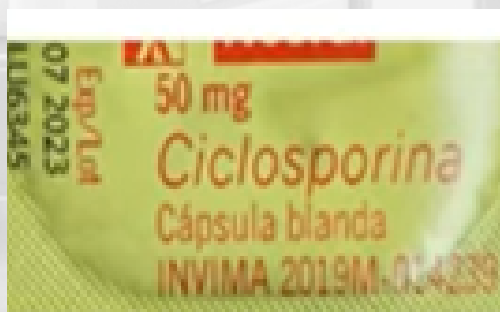

Revisar siempre la vía de Administración

NUNCA modificar la vía de administración, ni la forma farmacéutica



¡USO PERSONAL!

Las tabletas **NUNCA** deben partirse, si son ranuradas se parten **SOLO** si el fabricante lo permite



Las tabletas de liberación modificada, sublinguales, de cubierta entérica **NO** deben partirse ni triturarse

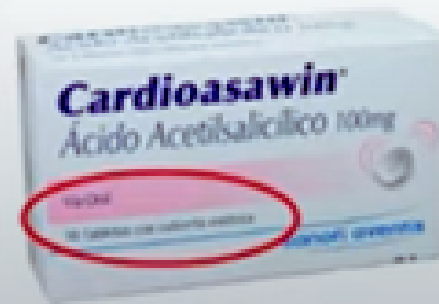

¡EL TRATAMIENTO SE TOMA COMPLETO Y ES SOLO TUYO!

1. No dejes de tomar los medicamentos porque te sientes mejor.

2. La dosis y la frecuencia es la prescrita, no debes hacer ningún cambio.

3. Si olvidas una dosis, sólo tómala si lo recuerdas al poco tiempo de haber pasado la hora indicada. Si ya está cerca de la siguiente dosis espera a tomarte solo esa.

Siempre

Verifica la fórmula médica para confirmar la dosis y frecuencia, es decir, cuantas veces al día y en que horarios debes tomar tus medicamentos y si los debes tomar con o sin alimentos



En Ayunas

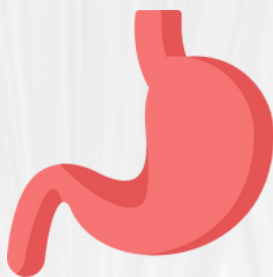

Estómago Vacío



Con Alimentos

Tener cuidado de no mezclar

Alimentos



- Lácteos y algunos antibióticos
- Jugo de naranja con medicamentos para reducir el colesterol
- Las verduras de hoja verde y Warfarina

Alcohol



- Aumento de reacciones adversas
- Disminuir la acción terapéutica del medicamento o volverlo tóxico. Riesgo de muerte



ESE BelloSalud

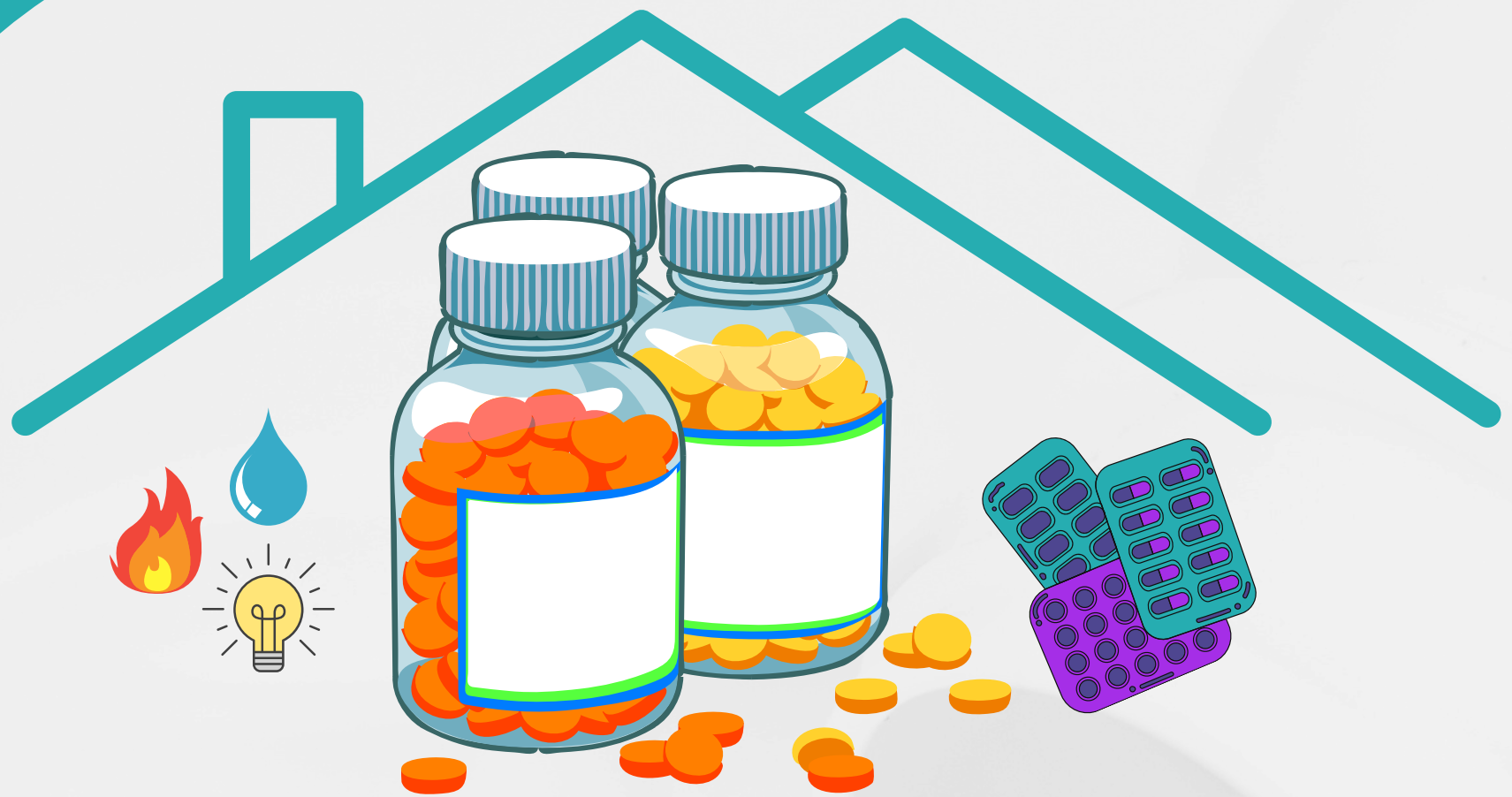

Almacenar los medicamentos adecuadamente ayuda a garantizar que funcionan como deberían, así como evitar accidentes por intoxicación. El lugar donde se guardan puede afectar el efecto final que producen

Guarde sus medicamentos en un lugar fresco y seco

- Cajón de Vestier
- Mesa de noche
- Caja de almacenamiento o estantería



Evite el uso de pastilleros

